IVECO - DAILY 35S16 3.0 HPi 160 PTE VOITURE EMP4100 E - Porte voitures

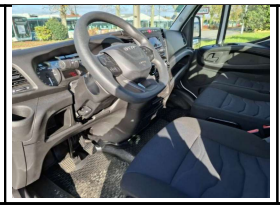

MARTENAT BRETAGNE
Commercial: **MANU HOLVECK**
ZI de Chantepie, 14 rue du Breil BP 97125 35571 CHANTEPIE
Tél: 02 99 26 14 20 - Portable: 0608956608

- N° dossier : N332A
- Prix : 28 500,00 € HT

- Marque : IVECO
- Modèle :DAILY 35S16 3.0 HPi 160 PTE VOITURE EMP4100 E
- Norme : Euro 0
- Année : 2021
- Puis. Moteur : 160
- Kms.. : 44000
- Empattement : 4100
- Cabine : 3 places

- 1ère immat : 05/11/2021
- Validité contrôlographe :
- Validité mines :

- PTAC : Kg.
- PTRA : 7000 Kg.

- Suspension avant : Mécanique
- Suspension arrière : Mécanique

- Boîte : Mécanique
- Pont arrière : Sans réducteur

- Dim. pneus : 225/65/R16C
- Usure pneus avant :
- Usure pneus arrière :

- Longueur utile : 0 mm.
- Largeur utile : 0 mm.
- Hauteur utile : 0 mm.

Détails:

MARTENAT Bretagne Présente :

IVECO Daily 35S16 3.0L HPi 160CH Porte Voiture Equip'men

1ere MEC : 05/11/2021

Kilometrage : 44 000 kms

Equipement : Climatisation,Regulateur, Limiteur, Radio, Kit Main Libre

Treuil WARN

Véhicule révisé et garantie 6 mois

MARTENAT Bretagne

Zone du SUD Est

35571 Chantepie