IVECO - 35S14V16 - Caisse

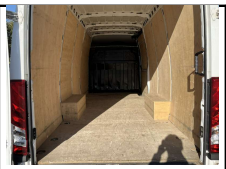

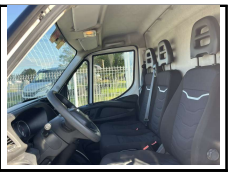

MARTENAT SUD BRETAGNE - Vannes
Commercial: **Régis PATTON**
Zone du Chapeau Rouge 56000 Vannes
Tél: 02 97 45 58 88 - Portable: 0686618838

- N° dossier : N402C
- Prix : 21 500,00 € HT

- Marque : IVECO
- Modèle :35S14V16
- Norme : Euro 6
- Année : 2020
- Puis. Moteur : 140
- Kms.. : 107014
- Empattement :
- Cabine : 3 places

- 1ère immat : 27/11/2020
- Validité contrôlographe :
- Validité mines :

- PTAC : Kg.
- PTRA : 7000 Kg.

- Suspension avant : Mécanique
- Suspension arrière : Mécanique

- Boîte : Mécanique
- Pont arrière : Sans réducteur

- Dim. pneus : 225/65R16C
- Usure pneus avant : neuf
- Usure pneus arrière : neuf

- Longueur utile : 4600 mm.
- Largeur utile : 1800 mm.
- Hauteur utile : 1900 mm.

Détails:

Iveco 35S14V16

Roue simples AR

PTAC : 3T5 PTRA : 7T0

Moteur : 2.3 HPI 140CH

Equipements : Régulateur de vitesse, 3 places, siège conduteur suspendu, commande au volant, radio avec bluetooth, coffre sous siège passagers, climatisation

Caisse : Habillage bois complet

Longueur utile: 4m60xh 1m90

Entretien complet avec vidange moteur, boîte et pont et filtration complète

Remplacement du kit distribution

Véhicule révisé et garantie

TVA récupérable

PRIX HT

Possibilité de mettre une caméra (compter 450 € HT)

Un attelage: 1000€ HT